

**ΚΕΝΤΡΟ ΥΠΟΣΤΗΡΙΞΗΣ
ΕΠΙΧΕΙΡΗΣΕΩΝ ΕΠΕΝΔΥΣΕΩΝ ΚΑΙ ΕΞΩΣΤΡΕΦΕΙΑΣ**

**ΦΟΡΕΑΣ ΥΛΟΠΟΙΗΣΗΣ
ΑΝΚΟ ΔΥΤΙΚΗΣ ΜΑΚΕΔΟΝΙΑΣ Α.Ε.**



**ΑΝΑΠΤΥΞΙΑΚΟΣ ΟΡΓΑΝΙΣΜΟΣ
ΤΟΠΙΚΗΣ ΑΥΤΟΔΙΟΙΚΗΣΗΣ**

ΠΕΡΙΦΕΡΕΙΑ ΔΥΤΙΚΗΣ ΜΑΚΕΔΟΝΙΑΣ

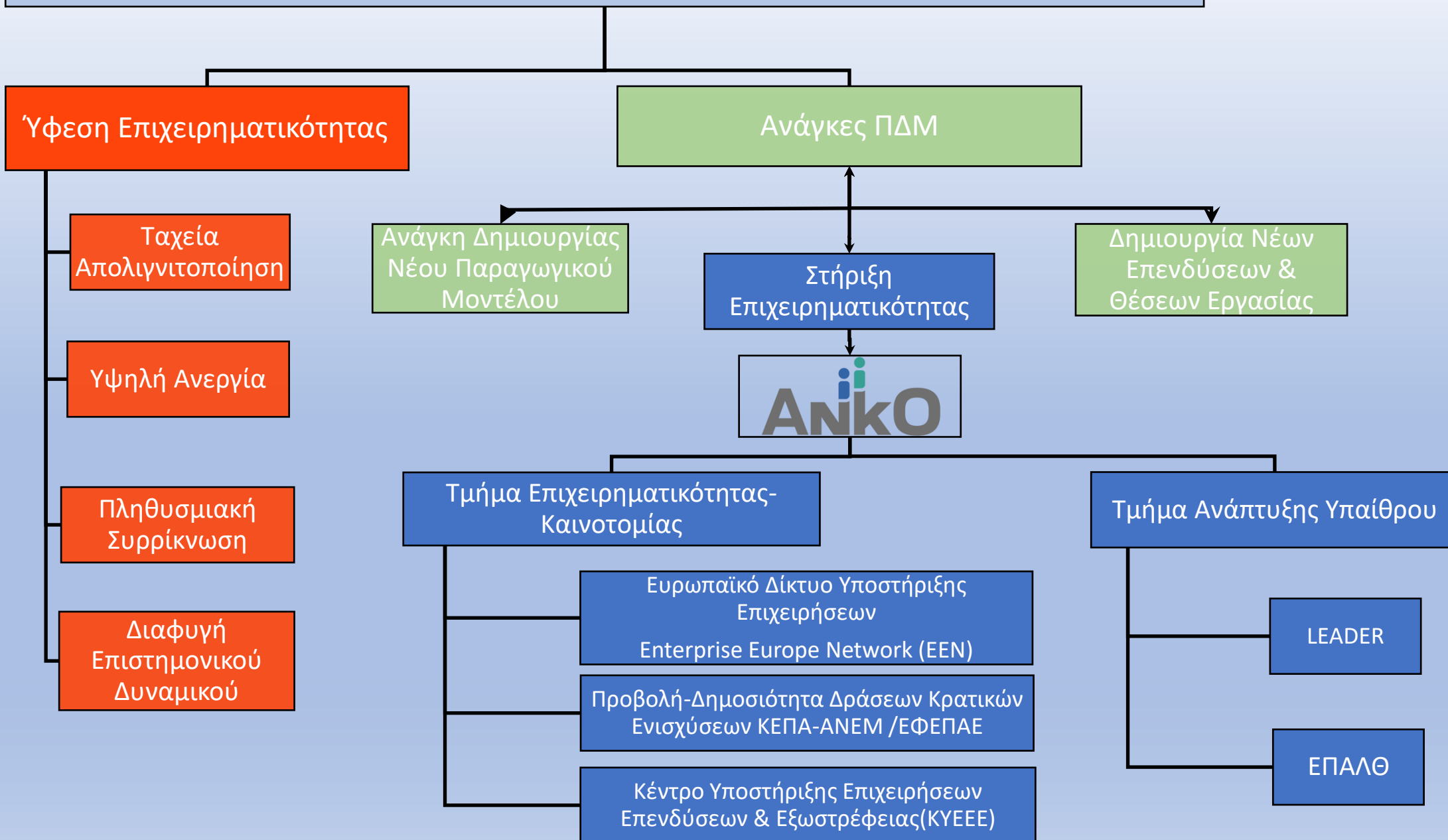

**ΚΕΝΤΡΟ ΥΠΟΣΤΗΡΙΞΗΣ
ΕΠΙΧΕΙΡΗΣΕΩΝ ΕΠΕΝΔΥΣΕΩΝ ΚΑΙ
ΕΞΩΣΤΡΕΦΕΙΑΣ**

ΑΝΚΟ

Πληροφόρηση &
Εξατομικευμένη Υποστήριξη
Επιχειρήσεων

Υπηρεσίες

Γεωγραφικό Σύστημα
Πληροφοριών (GIS)

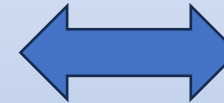

Διευκόλυνση διαδικασιών
αδειοδότησης όπου
εντοπίζονται καθυστερήσεις

Στόχος

Υποστήριξη Διεύθυνσης
Ιδιωτικών Επενδύσεων της
ΠΔΜ

Στόχος

Συνεργασία με φορείς που
εμπλέκονται στις
διαδικασίες επενδύσεων

Στόχος

Επιτάχυνση Διαδικασιών για
την Υλοποίηση μιας νέας
επένδυσης

Αποτέλεσμα

ΔΙΕΥΚΟΛΥΝΣΗ ΔΙΑΔΙΚΑΣΙΩΝ ΧΩΡΟΘΕΤΗΣΗΣ & ΑΔΕΙΟΔΟΤΗΣΗΣ

Το ΚΥΕΕΕ επιδιώκει να συμβάλλει στην επιτάχυνση και ολοκλήρωση των διαδικασιών που επηρεάζουν την υλοποίηση μιας επένδυσης, νέων και υφιστάμενων επιχειρήσεων, όπως:

- Στη διερεύνηση και τον εντοπισμό καταλληλότητας χώρου εγκατάστασης,
- Στην εξατομικευμένη ενημέρωση & υποστήριξη στις διαδικασίες έκδοσης των απαιτούμενων αδειών,
- Στην υποστήριξη για την επίλυση προβλημάτων και καθυστερήσεων, όπου εντοπίζονται, σε συνεργασία με τους αρμόδιους θεσμικούς φορείς και υπηρεσίες,
- Στην επίλυση θεσμικών ζητημάτων που επηρεάζουν την υλοποίηση επενδύσεων στην περιφέρεια Δυτικής Μακεδονίας (π.χ. νομοθετικές ρυθμίσεις κ.λπ.)

Σημαντικό εργαλείο υποστήριξης αποτελεί το αναβαθμισμένο Γεωγραφικό Σύστημα Πληροφοριών (G.I.S.) στην ΑΝΚΟ, μέσω του οποίου θα υπάρχει πρόσβαση στα διαθέσιμα γεωχωρικά δεδομένα της Περιφέρειας και τα οποία αφορούν τις χρήσεις γης, τις περιοχές απαγόρευσης και προστασίας, τις διαθέσιμες υποδομές και δίκτυα, τα στοιχεία Κτηματολογίου σε λειτουργία, θεσμικές ρυθμίσεις (επιχειρηματικά πάρκα, ΒΙΠΕ), περιοχές εγκατάστασης ΑΠΕ, κατηγοριοποιημένες θέσεις επενδύσεων, κ.α.

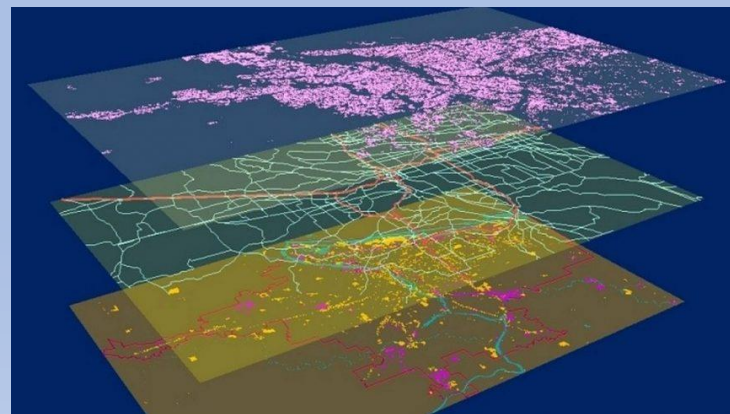

ΓΕΩΓΡΑΦΙΚΟ ΣΥΣΤΗΜΑ ΠΛΗΡΟΦΟΡΙΩΝ (GIS)

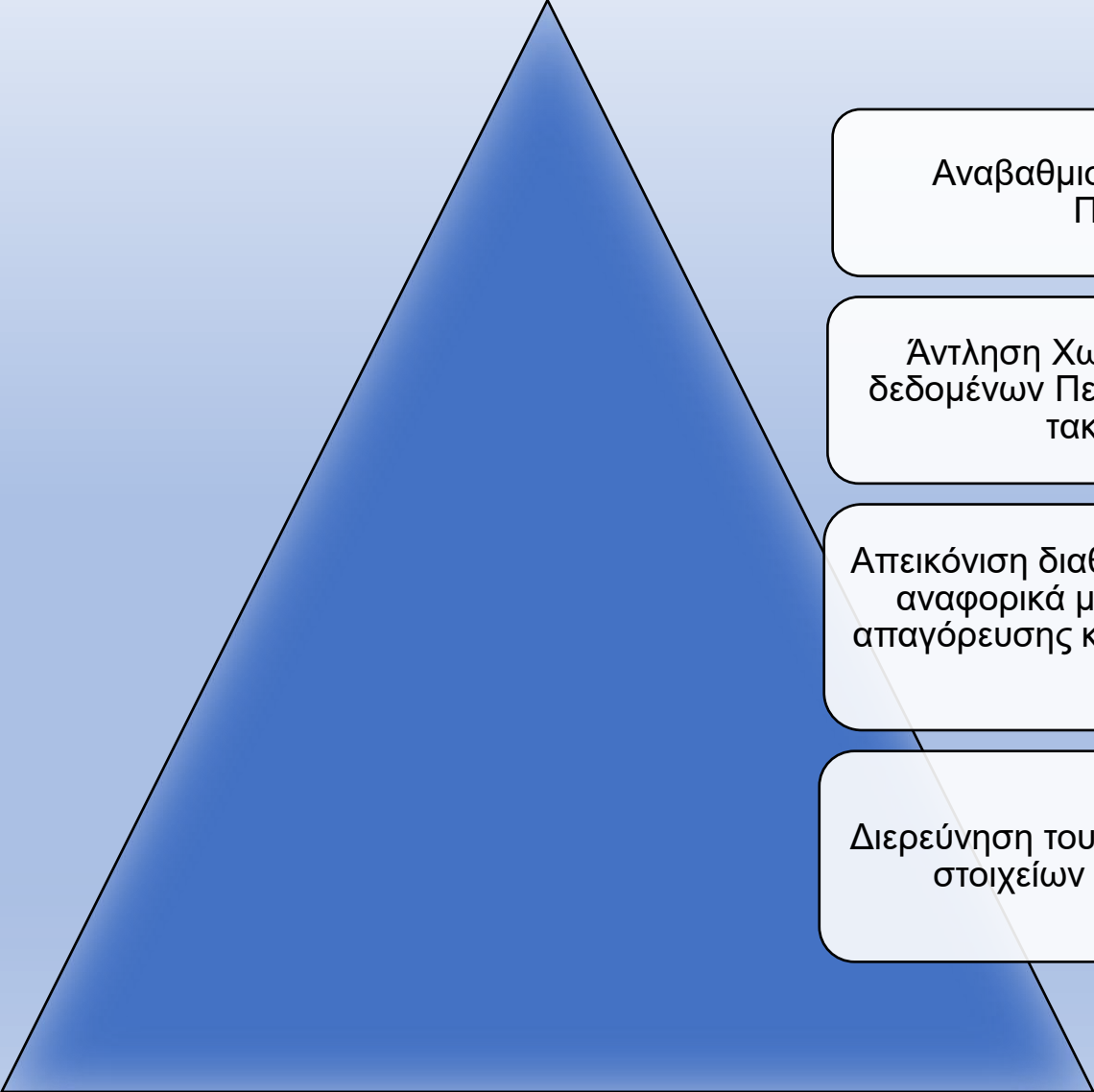

Αναβαθμισμένο Γεωγραφικό Σύστημα
Πληροφοριών (GIS)

Άντληση Χωροταξικών και αναπτυξιακών
δεδομένων Περιφέρειας Δυτικής Μακεδονίας -
τακτική επικαιροποίηση

Απεικόνιση διαθέσιμων γεωχωρικών δεδομένων
αναφορικά με τις χρήσεις γης ,τις περιοχές
απαγόρευσης και προστασίας και τις διαθέσιμες
υποδομές.

Διερεύνηση του ιδιοκτησιακού καθεστώτος βάση
στοιχείων του Εθνικού Κτηματολογίου

Μέλος του μεγαλύτερου Ευρωπαϊκού Δικτύου Υποστήριξης Επιχειρήσεων



Βιώσιμη ανάπτυξη

Καθοδηγούμε τις επιχειρήσεις στη μετάβασή τους σε πιο βιώσιμα επιχειρηματικά μοντέλα



Ενιαία αγορά της ΕΕ

Βοηθάμε τις επιχειρήσεις να εξοικειωθούν με τη νομοθεσία, τις πολιτικές της ΕΕ και να επωφεληθούν από τις ευκαιρίες που προσφέρει η ενιαία αγορά



Ψηφιακή μετάβαση

Βοηθάμε επιχειρήσεις να προσαρμόσουν ψηφιακές λύσεις στις ανάγκες τους



Καινοτομία

Ενισχύουμε τις δυνατότητες των επιχειρήσεων να καινοτομούν, να αναπτύσσονται και να δημιουργούν μοναδικά προϊόντα



Επιχειρηματικές, τεχνολογικές και ερευνητικές συνεργασίες

Συνδέουμε επιχειρήσεις με τους κατάλληλους επιχειρηματικούς εταίρους και προωθούμε νέες τεχνολογίες σε παγκόσμια κλίμακα



Ανθεκτικότητα

Ενδυναμώνουμε επιχειρήσεις να αποκτήσουν ευελιξία και ανθεκτικότητα στις μελλοντικές προκλήσεις



Διεθνοποίηση

Υποστηρίζουμε τις επιχειρήσεις να βγουν στις διεθνείς αγορές και να εκμεταλλευτούν νέες εμπορικές ευκαιρίες



Πρόσβαση σε χρηματοδότηση

Σας βοηθάμε να εντοπίσετε πηγές χρηματοδότησης και να προσελκύσετε επενδυτές



Ευρωπαϊκά προγράμματα

Εντοπίζουμε ευκαιρίες χρηματοδότησης από ευρωπαϊκά προγράμματα που ταιριάζουν στις ανάγκες της επιχείρησής σας και σας βοηθάμε να υποβάλετε

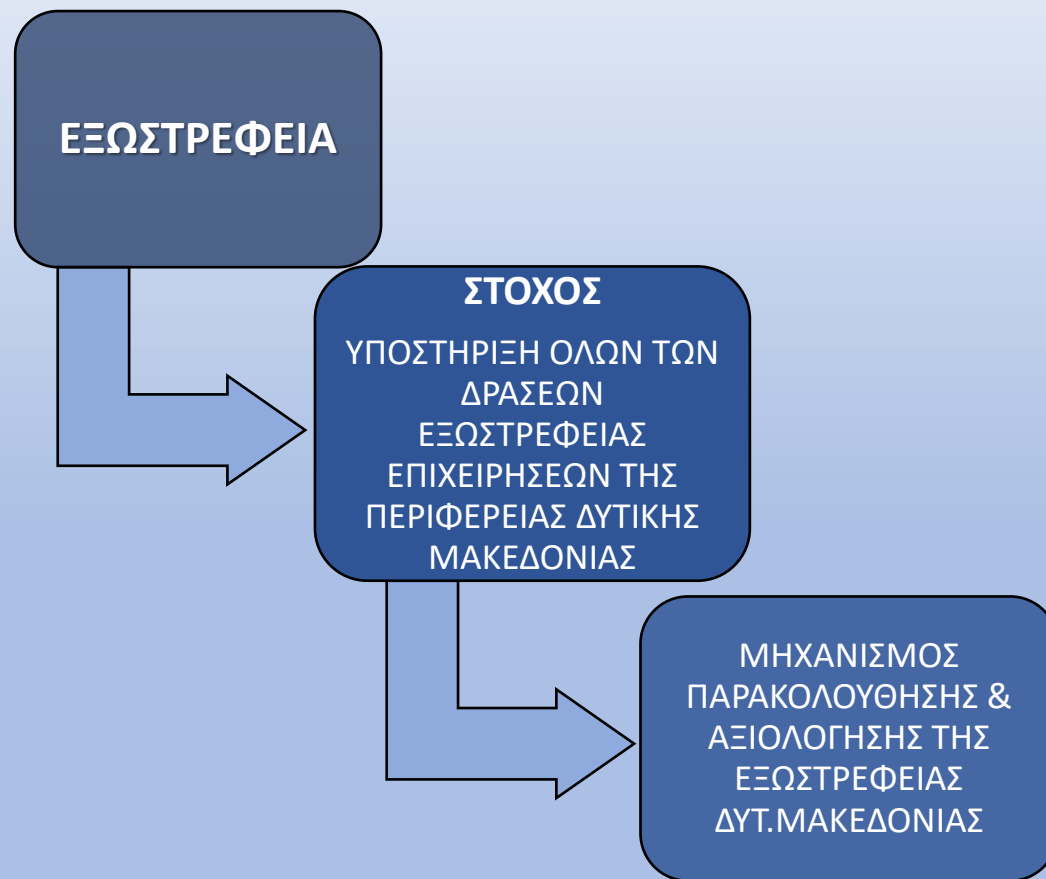

Μηχανισμός παρακολούθησης Εξωστρέφειας

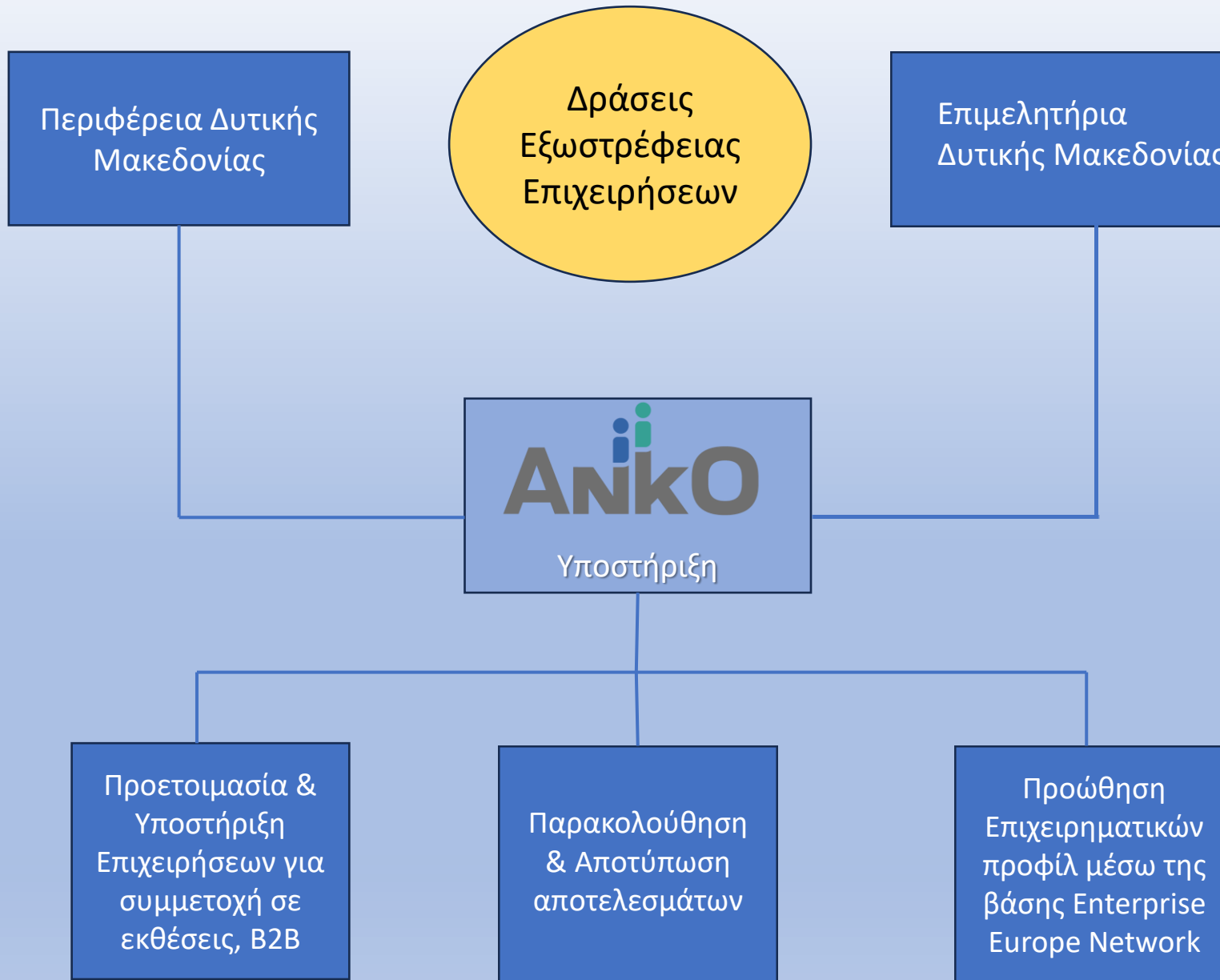

Μηχανισμός Παρακολούθησης Εξωστρέφειας

Σε συνεργασία με την Περιφέρεια Δυτικής Μακεδονίας το KYEEE θα υποστηρίζει:

- Το σχεδιασμό και υλοποίηση των δράσεων εξωστρέφειας των τοπικών επιχειρήσεων (εμπορικές εκθέσεις, B2B, επιχειρηματικές αποστολές) και άλλων συναφών εκδηλώσεων που συγχρηματοδοτεί η Περιφέρεια ΔΜ βάση του εγκεκριμένου, ετησίου, επιχειρησιακού προγράμματος Εξωστρέφειας
- Θα υποστηρίζει την προετοιμασία και τη συμμετοχή των επιχειρήσεων σε διεθνείς εκθέσεις (B2B, B2match, Meet the Buyers, επιχειρηματικές αποστολές) με στόχο την άρτια προετοιμασία των επιχειρηματικών προφίλ και την επίτευξη συνεργασιών
- Θα παρακολουθεί και θα αποτυπώνει τα αποτελέσματα που προκύπτουν από τη συμμετοχή των επιχειρήσεων σε εθνικές και διεθνείς εκθέσεις (π.χ. επίτευξη επιχειρηματικών συνεργασιών, ανάπτυξη νέων προϊόντων/υπηρεσιών, πρόσβαση σε νέες αγορές)
- Θα προτείνει διορθωτικές παρεμβάσεις για την αποφυγή αστοχιών
- Θα προωθεί στο εξωτερικό επιχειρηματικά προφίλ τοπικών επιχειρήσεων μέσω του Δικτύου Enterprise Europe Network
- Θα υποστηρίζει τη μεταφορά τεχνογνωσίας για την ανάπτυξη καινοτομιών.



- ❑ Σύστημα Παρακολούθησης Λειτουργίας & Απόδοσης του ΚΥΕΕΕ (Monitoring system) Στόχοι / Αποτελέσματα
- ❑ Σύστημα παρακολούθησης και αποτύπωσης της εξέλιξης των υλοποιούμενων έργων στη Δυτική Μακεδονία, συμπεριλαμβανομένων των νέων επενδύσεων.
- ❑ Εντοπισμός & αποτύπωση θεσμικών προβλημάτων που επηρεάζουν την υλοποίηση επενδύσεων με στόχο την επίλυσή τους.



Επιχειρηματίας
/ επενδυτής



KYEEE

- Αίτημα
- Διάγνωση αναγκών



Νέα ανάγκη



Αποτέλεσμα



Εκτίμηση
αποτελεσμάτων

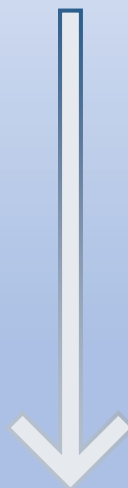

- Δημιουργία
καρτέλας αναγκών
πελάτη
- Δημιουργία
σχεδίου δράσης για
τον πελάτη



- Ανασκόπηση n
- Ανασκόπηση 2
- Ανασκόπηση 1

- Δράσεις
υποστήριξης

Ενδεικτικό διάγραμμα ροής
παρεχόμενων υπηρεσιών

ANIKO

ΑΝΚΟ Δυτικής Μακεδονίας Α.Ε. Οργανισμός Τοπικής Αυτοδιοίκησης

Φον Καραγιάννη 1-3, 50131Κοζάνη

Τηλ. +30.24610.24022

Fax: +30.24610.38628

www.anko.gr

e-mail:anko@anko.gr



ΑΝΑΠΤΥΞΙΑΚΟΣ ΟΡΓΑΝΙΣΜΟΣ
ΤΟΠΙΚΗΣ ΑΥΤΟΔΙΟΙΚΗΣΗΣ

